Über mich



Persönliches

Name: Sophia Weinberger

Alter: 25 Jahre

Wohnort: Langdorf

Meine Hobbies



Lesen

Reisen



Wandern

Meine Bienen



Mein Weg als Lehrerin

Studuim an der Universität Regensburg

Sammeln von Erfahrungen als Mobile Reserve im LandKreis Regen

Zwei Jahre Referendariat an der Grundschule Viechtach

Das ist mir wichtig:

- eine angenehme und wertschätzende Lernatmosphäre
- Freude und Neugier am Lernen
- Förderung von SelbstständigKeit und Eigenverantwortung
- gegenseitige Unterstützung und Zusammenhalt
- positive FehlerKultur

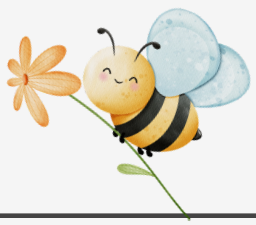

Ich freue mich sehr auf das Kommende Schuljahr
mit Ihnen und Ihren Kindern.

